

Wählen mit Briefwahl

Sie haben die Wahlunterlagen für die Briefwahl beantragt.

Wie das geht: das steht auf Seite 12 und Seite 13.

Ihr Antrag soll **spätestens am 13. März 2021** beim Wahlamt sein.

Danach haben Sie diese **Wahlunterlagen** bekommen:

1. den Wahl-schein
2. den Stimm-zettel
3. einen blauen Umschlag
4. einen roten Umschlag

Verlorene Wahlscheine werden nicht ersetzt. Anlage 1 des 5. StG.

Wahrschein für die Landtagswahl am 14. März 2021

Zu den Ziffern 1) bis 4) finden Sie Hinweise in den Erläuterungen.

1) gültig für den Kreis / den Kreisbereich

2) Wahlort

3) Wahlkreis

4) durch Briefwahl

Ich versichere gegenüber dem/der Kreiswahlleiter/-in, dass ich die Durchführung der Briefwahl betreiben darf.

Unterschrift des/der Wahlberechtigten: _____

Unterschrift der Hilfeperson: _____

Stempel: _____

Amtlicher Stimmzettel
für die Wahl zum Landtag von Baden-Württemberg
am 14. März 2021

Jeder Wähler / Jede Wählerin hat 1 Stimme
Bitte in nur einen der nachstehenden Kreise ein Kreuz (x) einsetzen.

1	Nachname, Vorname Ladewig, Weststadt Erzgebauer Muttername Vorname, Polizei, Mutterhausen	PARTEI 1	<input type="radio"/>
2	Nachname, Vorname Ansel, Weststadt Erzgebauer Muttername Vorname, Hochfeld, Mutterhausen	PARTEI 2	<input type="radio"/>
3	Nachname, Vorname Ansel, Weststadt Erzgebauer Muttername Vorname, Hochfeld, Mutterhausen	PARTEI 3	<input type="radio"/>
4	Nachname, Vorname Petelin, Weststadt Erzgebauer Muttername Vorname, Oberriet, Mutterhausen	PARTEI 4	<input type="radio"/>
5	Nachname, Vorname Nette, Weststadt Erzgebauer Muttername Vorname, Friedrichshausen	PARTEI 5	<input type="radio"/>
6	Nachname, Vorname Nette, Weststadt Erzgebauer Muttername Vorname, Mittel, Mutterhausen	PARTEI 6	<input type="radio"/>
7	Nachname, Vorname Pfeil, Weststadt Erzgebauer Muttername Vorname, Erdflügel, Mutterhausen	PARTEI 7	<input type="radio"/>
8	Nachname, Vorname Erzgebauer Muttername Vorname, Polizei, Mutterhausen	PARTEI 8	<input type="radio"/>
9	Nachname, Vorname Ansel, Weststadt Erzgebauer		<input type="radio"/>

Stimmzettelumschlag
für die Briefwahl

In diesen Stimmzettelumschlag
nur den Stimmzettel einlegen,
sodann den Stimmzettelumschlag zukleben.

Wahlbrief

An den
Kreiswahlleiter für die Wahlkreise
258 Stuttgart I
und 259 Stuttgart II
70108 Stuttgart

Der Stimmzettel ist **der gleiche** wie bei der Wahl im Wahlraum.

Bei der Landtags-wahl haben Sie eine Stimme.
Mit dieser Stimme wählen sie einen **Kandidaten**.

Der **Stimm-zettel** sieht ungefähr so aus.

Amtlicher Stimmzettel
für die Wahl zum Landtag von Baden-Württemberg
am 14. März 2021

Jeder Wähler / Jede Wählerin hat 1 Stimme
Bitte in nur **einen** der nachstehenden Kreise ein Kreuz (x) einsetzen.

1	Nachname, Vorname <small>Landwirtin, Musterstadt</small> Ersatzbewerber Mustermann Vorname, Polizist, Musterhausen	PARTEI 1	<input type="radio"/>
2	Nachname, Vorname <small>Anwalt, Musterstadt</small> Ersatzbewerber Mustermann Vorname, Hausfrau, Musterhausen	PARTEI 2	<input type="radio"/>
3	Nachname, Vorname <small>Anwalt, Musterstadt</small> Ersatzbewerber Mustermann Vorname, Hausfrau, Musterhausen	PARTEI 3	<input type="radio"/>
4	Nachname, Vorname <small>Polizistin, Musterstadt</small> Ersatzbewerber Mustermann Vorname, Übersetzer, Musterhausen	PARTEI 4	<input type="radio"/>
5	Nachname, Vorname <small>Rentner, Musterstadt</small> Ersatzbewerber Mustermann Vorname, Rentnerin, Musterhausen	PARTEI 5	<input type="radio"/>
6	Nachname, Vorname <small>Tischlerin, Musterstadt</small> Ersatzbewerber Mustermann Vorname, Maler, Musterhausen	PARTEI 6	<input type="radio"/>
7	Nachname, Vorname <small>Florist, Musterstadt</small> Ersatzbewerber Mustermann Vorname, Briefträger, Musterhausen	PARTEI 7	<input type="radio"/>
8	Nachname, Vorname <small>Landwirtin, Musterstadt</small> Ersatzbewerber Mustermann Vorname, Polizist, Musterhausen	PARTEI 8	<input type="radio"/>
9	Nachname, Vorname <small>Anwalt, Musterstadt</small> Ersatzbewerber Mustermann Vorname, Hausfrau, Musterhausen	PARTEI 9	<input type="radio"/>

Ein Kreuz

auf der rechten Seite.

Damit wählen Sie einen Kandidaten.

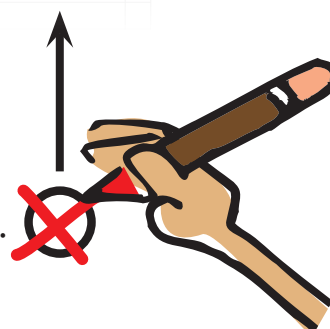

Wählen mit Brief-wahl

Auf dem Stimm-zettel stehen die Namen von den Kandidaten.



1 Entscheiden Sie sich für einen Kandidaten.

Dann kreuzen Sie die Partei auf dem Stimm-zettel im Kreis an.

2 Falten Sie den Stimm-zettel.

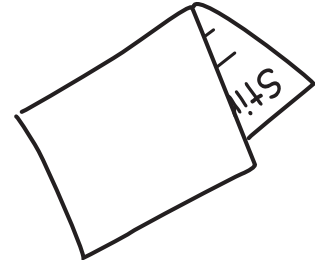

3 Legen Sie den Stimm-zettel in den blauen Umschlag.

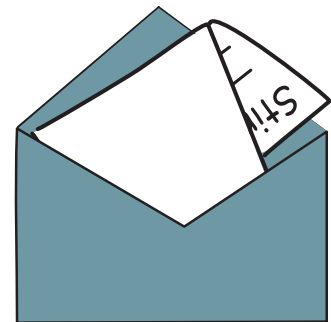

4 Kleben Sie den blauen Umschlag zu.

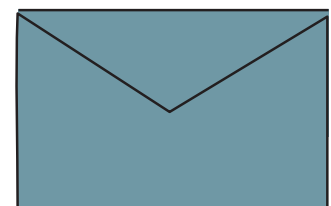

- 5** Jetzt füllen Sie den Wahl·schein aus.
Es ist **wichtig**:
Sie müssen den Wahl·schein unterschreiben!

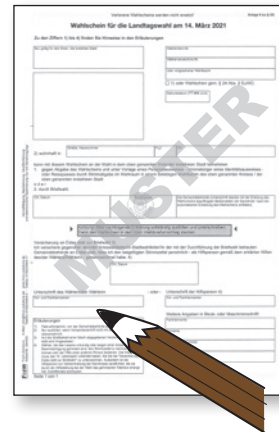

- 6** Legen Sie in den **roten** Umschlag:
• Den Wahl·schein.
• **Und** den blauen Umschlag.



- 7** Kleben Sie jetzt den roten Umschlag zu.
Der zu·geklebte rote Umschlag ist der Wahl·brief.

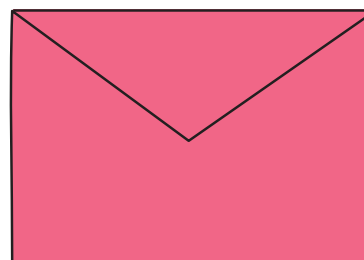

Wählen mit Briefwahl

Jetzt muss der Wahlbrief ins Wahlbüro.

Sie haben **2** Möglichkeiten:

1 Sie schicken den Wahlbrief mit der Post ins Wahlbüro.

Die Adresse steht auf dem Wahlbrief.

Schicken Sie den Wahlbrief **sofort** ab!

Der Wahlbrief darf nämlich **nicht** zu spät kommen.

Sonst gilt der Brief **nicht**.

Auf den Wahlbrief müssen Sie **keine** Briefmarke kleben.



2 Oder:

Sie geben den Wahlbrief im Wahlbüro ab.

Die Adresse steht auf dem Wahlbrief.

Geben Sie den Wahlbrief **bis** zum **14. März 2021** ab.

Bis spätestens 18 Uhr.



Jetzt haben Sie gewählt!